

GUIA RÁPIDO

LIVOLTEK

INVERSOR OFF-GRID

Configuração WI-FI

Livoltek Brasil

BR 116 Rd. Km 16, 7698 | Pedras | CEP: 61760-000 | Eusébio-CE – Brasil

Fone: +55 11 93338-1338 – E-mail: suportebr@livoltek.com

SUMÁRIO

1º PASSO: Baixar o aplicativo My Livoltek	3
2º PASSO: Acesso local	4
3º PASSO: Conexão com o bluetooth do inversor.....	5
4º PASSO: Conexão com o WI-FI do cliente.....	6

Livoltek Brasil

BR 116 Rd. Km 16, 7698 | Pedras | CEP: 61760-000 | Eusébio-CE – Brasil

Fone: +55 11 93338-1338 – E-mail: suportebr@livoltek.com

1° PASSO: Baixar o aplicativo My Livoltek

- Primeiramente, é necessário baixar o aplicativo My Livoltek. Para isso, basta acessar o link: <https://www.livoltek-portal.com/ess-ui/static/download.html> ou escanear o QR code abaixo



My Livoltek APP

Livoltek Brasil

BR 116 Rd. Km 16, 7698 | Pedras | CEP: 61760-000 | Eusébio-CE – Brasil

Fone: +55 11 93338-1338 – E-mail: suportebr@livoltek.com

2° PASSO: Acesso Local

- Após baixar o APP, ligue o bluetooth do seu celular e, na tela inicial do APP, clique em **“Vá para o modo local”**, conforme imagem abaixo:



OBS: Se você já está logado no aplicativo, é necessário ir na aba **“EU”** e clicar em **“SAIR”**, para então poder acessar o modo local:



Livoltek Brasil

BR 116 Rd. Km 16, 7698 | Pedras | CEP: 61760-000 | Eusébio-CE – Brasil

Fone: +55 11 93338-1338 – E-mail: suportebr@livoltek.com

3° PASSO: Conexão com o bluetooth do inversor

- Certifique-se de que o bluetooth do seu celular está ligado e então clique em **“Acesso bluetooth”**. Em seguida, clique em **“INV”** na próxima tela, conforme as imagens abaixo.

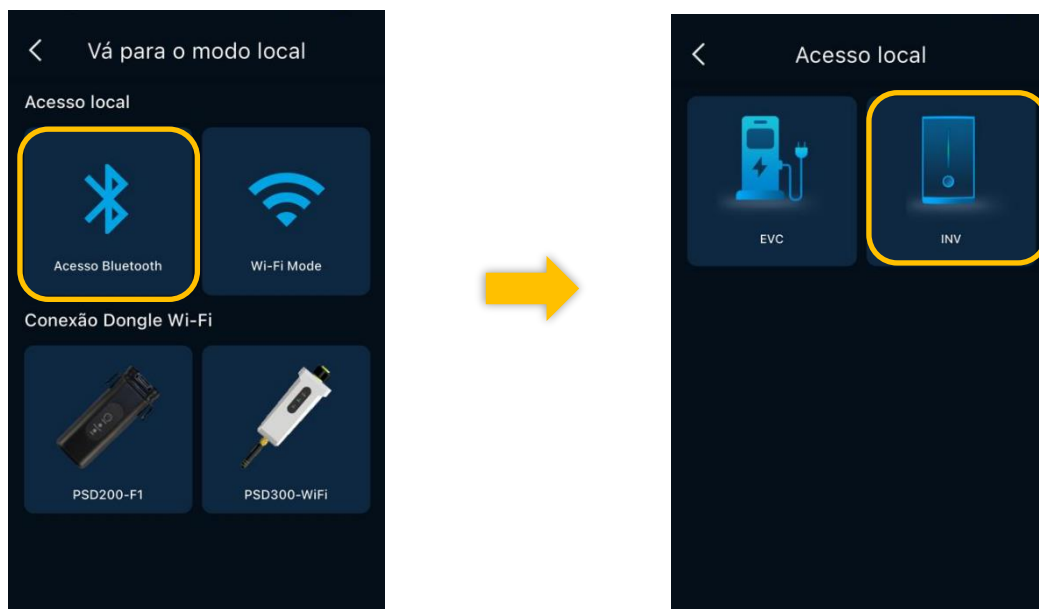

- Por fim, clique no nome do dispositivo que aparecerá em uma nova tela. O nome de dispositivo será no seguinte formato: “BLE-GF-XXXX”:



Livoltek Brasil

BR 116 Rd. Km 16, 7698 | Pedras | CEP: 61760-000 | Eusébio-CE – Brasil

Fone: +55 11 93338-1338 – E-mail: suportebr@livoltek.com

4° PASSO: Conexão com o WI-FI do cliente

- Nessa tela, conecte seu celular à rede WI-FI a qual o inversor será conectado.
- Após isso, clique nos três pontinhos localizados no canto superior direito e, em seguida, em **“Configurações”**. Na tela seguinte, clique em **“Configurações de rede”**.

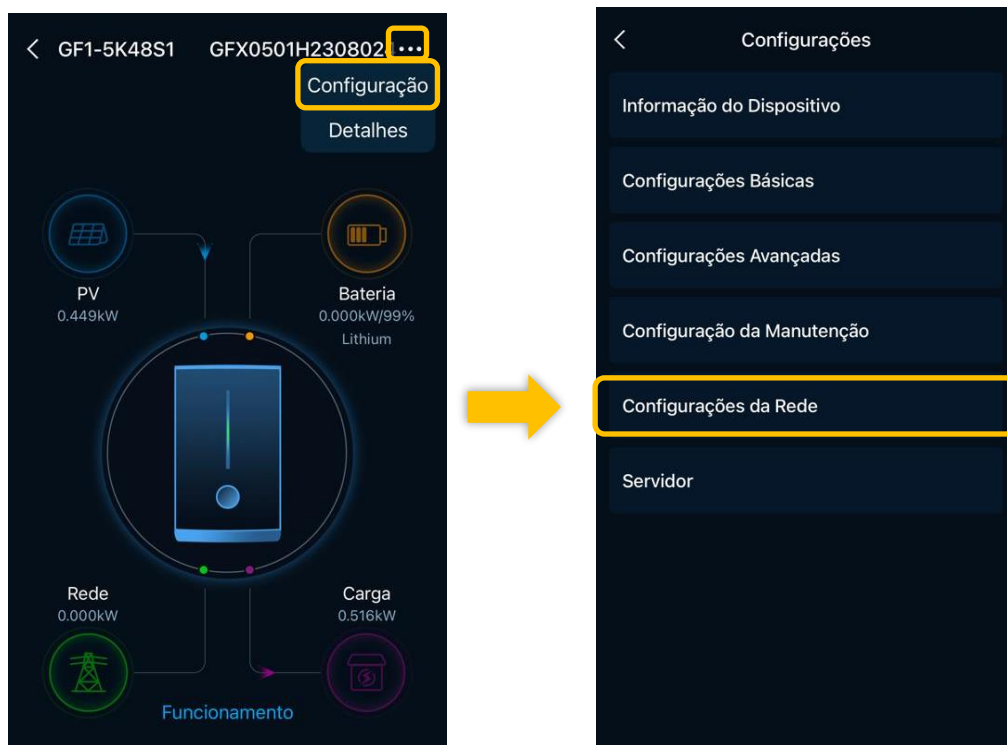

- Por fim, preencha as informações da rede WI-FI, conforme imagem a seguir:



Livoltek Brasil

BR 116 Rd. Km 16, 7698 | Pedras | CEP: 61760-000 | Eusébio-CE – Brasil

Fone: +55 11 93338-1338 – E-mail: suportebr@livoltek.com